

COMISIA DE EVALUARE

a ofertelor pentru licitatie in vederea inchirierii obiectivului

**“Sala de bowling si activitati conexe pentru agrement si
promovarea turismului brailean”**

Membri titulari :

ANGHELACHE VASILE-membru titular
DUMITRIU EMILIAN-membru titular
MOTOC MARCEL-membru titular
AVRAM IONEL-membru titular
DOBROTA MARIUS-VALENTIN -membru titular
VRABIE MARIAN-membru titular
GHEORGHIU FLORIN-membru titular

Membri supleanti:

JIRLAIANU NEAGU-membru supleant
IORGOVEANU TANASE- membru supleant
BULARDA GILDA- membru supleant

AGENȚIE DE TURISM

SALĂ BOWLING ȘI CONEXE

ADRESA IMOBIL	NUMĂRUL CAMERELOR DIN DOCUMENTAȚIA CADASTRALĂ	PALIER	FUNȚIUNI	SUPRAFETE DIN DOCUMENTAȚIA CADASTRALĂ	CORPURI DE CLADIRE	
CĂLĂRAȘILOR NR. 52	1	DEMISOL SALĂ BOWLING ȘI CONEXE	magazie	5,79	D E D	
	2		magazie	5,76		
	3		hol	71,87		
	4		hol	6,66		
	5		pistă bowling	305,87		
	6		hol	17,74		
	7		billiard	36,72		
	8		hol	4,54		
	9		hol	3,39		
	10		wc	1,19		
	11		wc	1,14		
	12		wc	1,08		
	13		hol	3,68		
	14		wc	1,14		
	15		hol	7,33		
	16		wc	0,99		
	17		wc	1,08		
	18		wc	1,05		
	19		hol	7,70		
	20		billiard	64,34		
	23		camera	15,50		
	55		casa scarii	4,08		
	57		hol	4,42		
	79		hol	2,70		
	80		hol	16,92		
	81		cameră	1,07		
	82		cameră	1,40		
	83		cameră	1,24		
	84		cameră	3,05		
	1		PARTER	hol		15,20
	74			încăpere		11,03
	75			încăpere		3,57
	76			încăpere		1,16
77	încăpere	1,59				
78	încăpere	1,26				
3	încăpere	130,27				
SUPRAFATA PARTER				164,08		
SUPRAFATA DEMISOL				599,44		
SUPRAFATA TOTALĂ				763,52		

Handwritten notes on the left side of the page, including the number '100' and some illegible text.

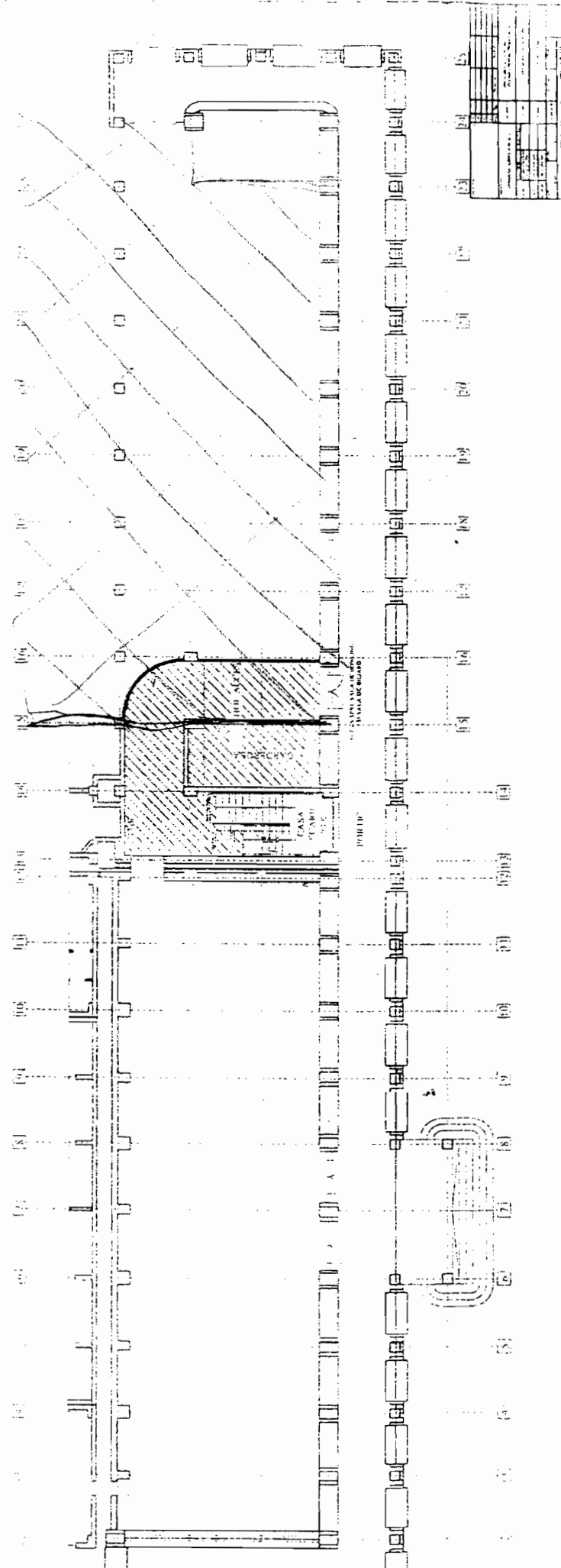

Part 1

Seussol.

Anexă nr. 1 la Hotărârea
Consiliului Județean Brașov
nr. 13/2015

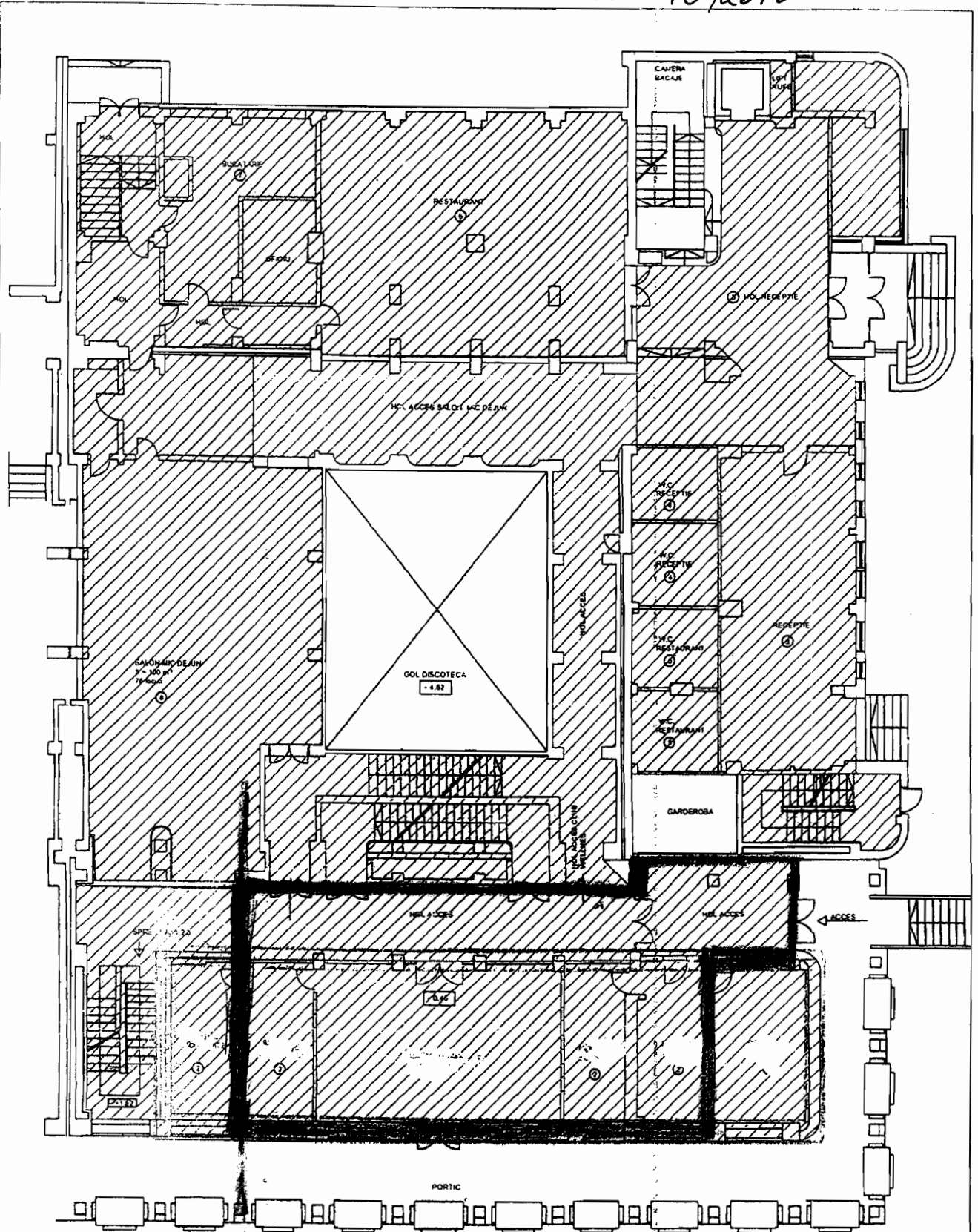

PLAN PARTER

 Activitate agentie de turism

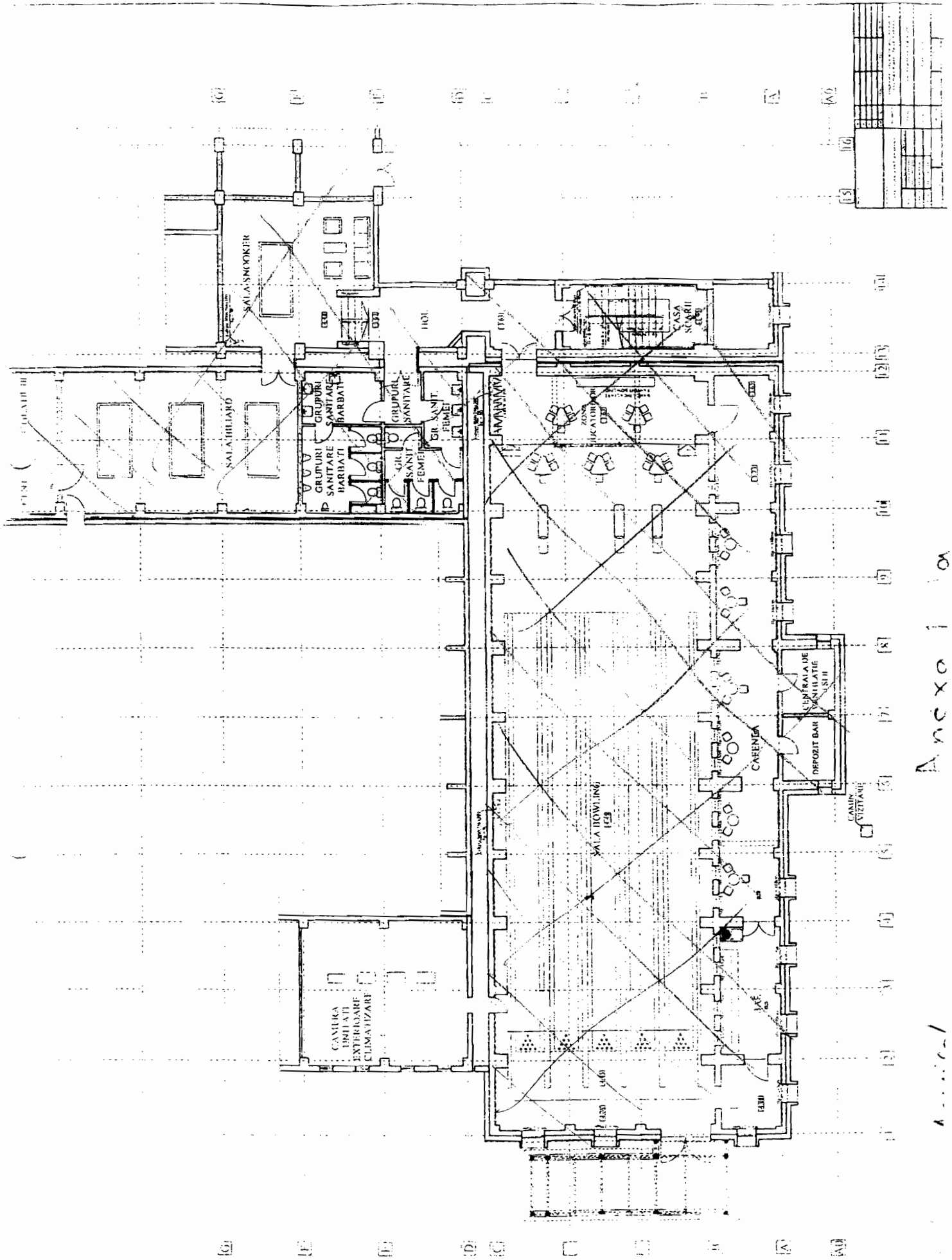

Anexa 1 la

...